

LICITACIÓN:	HELVECIA 18 VC 2D y 2 VCD 2D		
PROTOTIPO	CANTIDAD	MONTO FECHA	TOTAL
		jul-21	
CASA PROPIA VC	18	\$ 5.063.268,86	\$ 91.138.839,55
CASA PROPIA VCD	2	\$ 5.119.731,88	\$ 10.239.463,77
			<b>\$ 101.378.303,32</b>

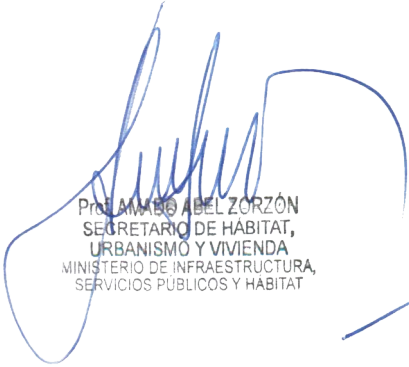

Prof. AMABLE ABEL ZORZÓN  
 SECRETARIO DE HABITAT,  
 URBANISMO Y VIVIENDA  
 MINISTERIO DE INFRAESTRUCTURA,  
 SERVICIOS PUBLICOS Y HABITAT

## PRESUPUESTO

julio-21

## OPERATORIA CASA PROPIA VC 2 D

Sup. Cubierta: 62,67 m2 / Semicubierta: 2,94 M2

PRESUPUESTO BASE: Con provisión de AGUA POTABLE y el DESAGÜE CLOACAL por cámara séptica y pozo absorbente.PLATEA PARA AMPLIACION DE 3ER DORMITORIO

NRO.	ITEM	UNIDAD	CANTIDAD	COSTO UNITARIO JULIO 2021	COSTO ITEM	COSTO TOTAL RUBRO	%
<b>1</b>	<b>TRABAJOS PRELIMINARES</b>					<b>\$ 27.396,71</b>	
a	Limpieza del terreno, replanteo, nivelación, relleno, y compactación	gl	1,00	\$ 27.396,71	\$ 27.396,71		0,6547%
<b>2</b>	<b>FUNDACIONES</b>					<b>\$ 519.912,10</b>	
a	Relleno y compactacion del terreno	m2	74,90	\$ 1.315,04	\$ 98.496,67		2,3538%
b	Platea de H" A°.	m3	11,15	\$ 37.795,11	\$ 421.415,44		10,0708%
<b>3</b>	<b> AISLACION HIDROFUGA</b>					<b>\$ 48.511,39</b>	
a	Capa aisladora doble horizontal	m2	24,74	\$ 884,28	\$ 21.876,99		0,5228%
b	Capa aisladora doble vertical	m2	30,12	\$ 884,28	\$ 26.634,40		0,6365%
<b>4</b>	<b>MUROS DE ELEVACIÓN Y TABIQUES</b>					<b>\$ 576.841,98</b>	
a	Mampostería lad. Comun 0,15	m3	2,68	\$ 17.219,60	\$ 46.148,54		1,1028%
b	Mampostería lad. Ceram. Portante 18cm	m2	124,21	\$ 2.788,58	\$ 346.369,42		8,2774%
c	Mampostería lad. Ceram. Portante 12cm	m2	62,15	\$ 2.472,15	\$ 153.643,92		3,6717%
d	Mampostería lad. Ceram. 12cm	m2	13,29	\$ 2.308,51	\$ 30.680,10		0,7332%
<b>5</b>	<b>REFUERZOS DE HORMIGÓN ARMADO</b>					<b>\$ 121.199,47</b>	
a	Refuerzos verticales	m	63,90	\$ 1.299,81	\$ 83.057,78		1,9849%
b	Encadenado superior s/ muro cerámico	m	21,45	\$ 1.477,93	\$ 31.701,51		0,7576%
c	Encadenado superior s/ muro medianero	m	13,38	\$ 481,33	\$ 6.440,18		0,1539%
<b>6</b>	<b>REVOQUES</b>					<b>\$ 477.991,14</b>	
a	Azotado impermeable	m2	136,37	\$ 645,09	\$ 87.971,49		2,1023%
b	Revoque grueso exterior	m2	136,37	\$ 1.387,93	\$ 189.272,09		4,5231%
c	Revoque grueso interior	m2	148,85	\$ 1.219,51	\$ 181.524,14		4,3380%
d	Azotado impermeable bajo revestimiento	m2	17,84	\$ 1.077,55	\$ 19.223,42		0,4594%
<b>7</b>	<b>CONTRAPISO</b>					<b>\$ 103.338,69</b>	
a	Vereda de acceso perimetral y solias	m2	13,51	\$ 1.618,04	\$ 21.859,66		0,5224%
b	Hormigón H8 fratazado	m2	53,23	\$ 1.530,70	\$ 81.479,03		1,9472%
<b>8</b>	<b>PISO</b>					<b>\$ 9.227,85</b>	
a	Piso cerámico	m2	2,53	\$ 3.647,37	\$ 9.227,85		0,2205%
<b>9</b>	<b>CUBIERTA</b>					<b>\$ 476.756,16</b>	
a	Cubierta de chapa ondulada	m2	73,18	\$ 6.009,19	\$ 439.752,78		10,5090%
b	Zinguería	m	17,05	\$ 1.510,74	\$ 25.758,12		0,6156%
c	Alero de losa maciza- esp. 15cm	m2	0,00	\$ 5.512,38	\$ 0,00		0,0000%
d	Losa s/ lavadero	m2	2,04	\$ 5.512,38	\$ 11.245,26		0,2687%
<b>10</b>	<b>CIELORRASOS</b>					<b>\$ 123.764,29</b>	
a	Cielorraso de placas de roca de yeso	m2	52,47	\$ 1.985,68	\$ 104.188,47		2,4899%
b	Cielorraso de yeso exterior	m2	9,23	\$ 2.120,89	\$ 19.575,82		0,4678%
<b>11</b>	<b>REVESTIMIENTO</b>					<b>\$ 56.995,80</b>	
a	Revestimiento	m2	17,84	\$ 3.194,83	\$ 56.995,80		1,3621%
<b>12</b>	<b>PINTURA</b>					<b>\$ 383.923,42</b>	
a	Pintura al latex en muros interiores	m2	148,85	\$ 674,23	\$ 100.358,95		2,3983%
b	Revestimiento acrílico texturado exterior	m2	134,37	\$ 1.788,86	\$ 240.369,78		5,7443%
c	Pintura al latex en cielorrasos	m2	61,70	\$ 563,81	\$ 34.787,22		0,8313%
d	Pintura esmalte sintético en carpintería de madera	m2	7,10	\$ 1.184,15	\$ 8.407,47		0,2009%
<b>13</b>	<b>VIDRIOS</b>					<b>\$ 16.589,78</b>	
a	Vidrios	m2	8,90	\$ 1.864,02	\$ 16.589,78		0,3965%
<b>14</b>	<b>CARPINTERÍA</b>					<b>\$ 259.744,10</b>	
a	Carpintería de madera	gl	1,00	\$ 47.052,66	\$ 47.052,66		1,1244%
b	Carpintería de aluminio	gl	1,00	\$ 212.691,44	\$ 212.691,44		5,0828%
<b>15</b>	<b>INSTALACIÓN DE GAS</b>					<b>\$ 72.534,70</b>	
a	Instalación de gas y cocina	gl	1,00	\$ 72.534,70	\$ 72.534,70		1,7334%
<b>16</b>	<b>INSTALACION SANITARIA</b>					<b>\$ 525.171,41</b>	
a	Instalación de Desagües Cloacales	gl	1,00	\$ 77.922,98	\$ 77.922,98		1,8622%
b	Instalación de Agua Fría y Caliente	gl	1,00	\$ 69.844,66	\$ 69.844,66		1,6691%
c	Grifería	gl	1,00	\$ 61.483,47	\$ 61.483,47		1,4693%
d	Pozo absorbente	gl	1,00	\$ 63.970,26	\$ 63.970,26		1,5287%
e	Artefactos Sanitarios	gl	1,00	\$ 33.530,25	\$ 33.530,25		0,8013%
f	Artefactos sanitarios Disc	gl	0,00	\$ 78.581,09	\$ 0,00		0,0000%
g	Cámara séptica 1500 lts	gl	1,00	\$ 29.419,80	\$ 29.419,80		0,7031%
h	Perforación y motobombear	gl	0,00	\$ 24.148,61	\$ 0,00		0,0000%
i	Calefón solar	gl	1,00	\$ 189.000,00	\$ 189.000,00		4,5166%
<b>17</b>	<b>INSTALACION ELECTRICA</b>					<b>\$ 175.652,49</b>	
a	Instalación Eléctrica	gl	1,00	\$ 121.246,86	\$ 121.246,86		2,8975%
b	Pilar de entrada de energía.	gl	1,00	\$ 54.405,63	\$ 54.405,63		1,3002%
<b>18</b>	<b>MESADA DE COCINA</b>					<b>\$ 21.270,50</b>	
a	Mesada de Cocina.	gl	1,00	\$ 21.270,50	\$ 21.270,50		0,5083%
<b>19</b>	<b>CERCOS</b>					<b>\$ 28.897,12</b>	
a	Cerco perimetral.	gl	1,00	\$ 28.897,12	\$ 28.897,12		0,6906%
<b>20</b>	<b>LIMPIEZA FINAL</b>					<b>\$ 14.172,49</b>	
a	Limpieza final de obra.	gl	1,00	\$ 14.172,49	\$ 14.172,49		0,3387%
<b>21</b>	<b>HONORARIOS PROFESIONALES</b>					<b>\$ 144.628,12</b>	
a	Honorarios profesionales Conducción Técnica	gl	3,58%	\$ 4.039.891,60	\$ 144.628,12		3,4563%
b	Movilidad	gl	0,00%	\$ 4.039.891,60	\$ 0,00		0,0000%
<b>TO</b>	<b>SUBTOTAL</b>					<b>\$ 4.184.519,72</b>	<b>100,0000%</b>
	<b>GASTOS GENERALES</b>		4,75%			<b>\$ 198.812,02</b>	
	<b>BENEFICIOS</b>		4,75%			<b>\$ 198.812,02</b>	
	<b>IVA</b>		10,50%			<b>\$ 481.125,10</b>	
<b>TO</b>	<b>TOTAL</b>					<b>\$ 5.063.268,86</b>	

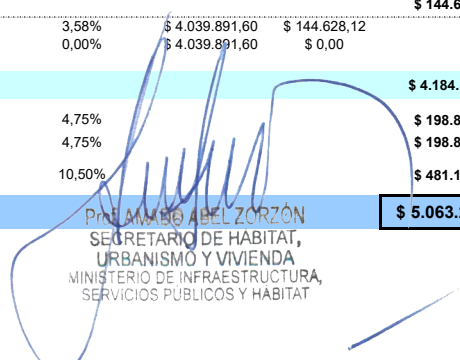
  
 Prof. MARIO ABEL ZORZÓN
   
 SECRETARIO DE HABITAT,
   
 URBANISMO Y VIVIENDA
   
 MINISTERIO DE INFRAESTRUCTURA,
   
 SERVICIOS PUBLICOS Y HABITAT

## PRESUPUESTO

julio-21

**OPERATORIA CASA PROPIA VCD 2 D**  
 Sup. Cubierta: 63,01 m2 / Semicubierta: 4,13 M2

PRESUPUESTO BASE: Con provisión de AGUA POTABLE y el DESAGÜE CLOACAL por cámara séptica y pozo absorbente. PLATEA PARA AMPLIACION DE 3ER DORMITORIO

NRO.	ITEM	UNIDAD	CANTIDAD	COSTO UNITARIO JULIO 2021	COSTO ITEM	COSTO TOTAL RUBRO	%
<b>1</b>	<b>TRABAJOS PRELIMINARES</b>					<b>\$ 27.396,71</b>	
a	Limpieza del terreno, replanteo, nivelación, relleno, y compactación	gl	1,00	\$ 27.396,71	\$ 27.396,71		0,6475%
<b>2</b>	<b>FUNDACIONES</b>					<b>\$ 519.912,10</b>	
a	Relleno y compactación del terreno	m2	74,90	\$ 1.315,04	\$ 98.496,67		2,3279%
b	Platea de H" A°.	m3	11,15	\$ 37.795,11	\$ 421.415,44		9,9598%
<b>3</b>	<b> AISLACION HIDROFUGA</b>					<b>\$ 48.511,39</b>	
a	Capa aisladora doble horizontal	m2	24,74	\$ 884,28	\$ 21.876,99		0,5170%
b	Capa aisladora doble vertical	m2	30,12	\$ 884,28	\$ 26.634,40		0,6295%
<b>4</b>	<b>MUROS DE ELEVACIÓN Y TABIQUES</b>					<b>\$ 576.841,98</b>	
a	Mampostería de lad. Comun 0,15	m3	2,68	\$ 17.219,60	\$ 46.148,54		1,0907%
b	Mampostería lad. Ceram. Portante 18cm	m2	124,21	\$ 2.788,58	\$ 346.369,42		8,1861%
c	Mampostería lad. Ceram. Portante 12cm	m2	62,15	\$ 2.472,15	\$ 153.643,92		3,6312%
d	Mampostería lad. Ceram. 12cm	m2	13,29	\$ 2.308,51	\$ 30.680,10		0,7251%
<b>5</b>	<b>REFUERZOS DE HORMIGÓN ARMADO</b>					<b>\$ 121.199,47</b>	
a	Refuerzos verticales	m	63,90	\$ 1.299,81	\$ 83.057,78		1,9630%
b	Encadenado superior s/ muro cerámico	m	21,45	\$ 1.477,93	\$ 31.701,51		0,7492%
c	Encadenado superior s/ muro medianero	m	13,38	\$ 481,33	\$ 6.440,18		0,1522%
<b>6</b>	<b>REVOQUES</b>					<b>\$ 477.991,14</b>	
a	Azotado impermeable	m2	136,37	\$ 645,09	\$ 87.971,49		2,0791%
b	Revoque grueso exterior	m2	136,37	\$ 1.387,93	\$ 189.272,09		4,4733%
c	Revoque grueso interior	m2	148,85	\$ 1.219,51	\$ 181.524,14		4,2902%
d	Azotado impermeable bajo revestimiento	m2	17,84	\$ 1.077,55	\$ 19.223,42		0,4543%
<b>7</b>	<b>CONTRAPISO</b>					<b>\$ 103.338,69</b>	
a	Vereda de acceso perimetral y solias	m2	13,51	\$ 1.618,04	\$ 21.859,66		0,5166%
b	Hormigón H8 fratazado	m2	53,23	\$ 1.530,70	\$ 81.479,03		1,9257%
<b>8</b>	<b>PISO</b>					<b>\$ 9.227,85</b>	
a	Piso cerámico	m2	2,53	\$ 3.647,37	\$ 9.227,85		0,2181%
<b>9</b>	<b>CUBIERTA</b>					<b>\$ 476.756,16</b>	
a	Cubierta de chapa ondulada	m2	73,18	\$ 6.009,19	\$ 439.752,78		10,3931%
b	Zinguería	m	17,05	\$ 1.510,74	\$ 25.758,12		0,6088%
c	Alero de losa maciza- esp. 15cm	m2	0,00	\$ 5.512,38	\$ 0,00		0,0000%
d	Losa s/ lavadero	m2	2,04	\$ 5.512,38	\$ 11.245,26		0,2658%
<b>10</b>	<b>CIELORRASOS</b>					<b>\$ 123.764,29</b>	
a	Cielorraso de placas de roca de yeso	m2	52,47	\$ 1.985,68	\$ 104.188,47		2,4624%
b	Cielorraso de placas de roca de yeso	m2	9,23	\$ 2.120,89	\$ 19.575,82		0,4627%
<b>11</b>	<b>REVESTIMIENTO</b>					<b>\$ 56.995,80</b>	
a	Revestimiento	m2	17,84	\$ 3.194,83	\$ 56.995,80		1,3470%
<b>12</b>	<b>PINTURA</b>					<b>\$ 383.923,42</b>	
a	Pintura al latex en muros interiores	m2	148,85	\$ 674,23	\$ 100.358,95		2,3719%
b	Revestimiento acrílico texturado exterior	m2	134,37	\$ 1.788,86	\$ 240.369,78		5,6809%
c	Pintura al latex en cielorrasos	m2	61,70	\$ 563,81	\$ 34.787,22		0,8222%
d	Pintura esmalte sintético en carpintería de madera	m2	7,10	\$ 1.184,15	\$ 8.407,47		0,1987%
<b>13</b>	<b>VIDRIOS</b>					<b>\$ 16.589,78</b>	
a	Vidrios	m2	8,90	\$ 1.864,02	\$ 16.589,78		0,3921%
<b>14</b>	<b>CARPINTERÍA</b>					<b>\$ 259.744,10</b>	
a	Carpintería de madera	gl	1,00	\$ 47.052,66	\$ 47.052,66		1,1120%
b	Carpintería de aluminio	gl	1,00	\$ 212.691,44	\$ 212.691,44		5,0268%
<b>15</b>	<b>INSTALACIÓN DE GAS</b>					<b>\$ 72.534,70</b>	
a	Instalación de gas y cocina	gl	1,00	\$ 72.534,70	\$ 72.534,70		1,7143%
<b>16</b>	<b>INSTALACION SANITARIA</b>					<b>\$ 570.222,25</b>	
a	Instalación de Desagües Cloacales	gl	1,00	\$ 77.922,98	\$ 77.922,98		1,8416%
b	Instalación de Agua Fría y Caliente	gl	1,00	\$ 69.844,66	\$ 69.844,66		1,6507%
c	Grifería	gl	1,00	\$ 61.483,47	\$ 61.483,47		1,4531%
d	Pozo absorbente	gl	1,00	\$ 63.970,26	\$ 63.970,26		1,5119%
e	Artefactos Sanitarios	gl	0,00	\$ 33.530,25	\$ 0,00		0,0000%
f	Artefactos sanitarios Disc	gl	1,00	\$ 78.581,09	\$ 78.581,09		1,8572%
g	Cámara séptica 1500 lts	gl	1,00	\$ 29.419,80	\$ 29.419,80		0,6953%
h	Perforación y motobombear	gl	0,00	\$ 24.148,61	\$ 0,00		0,0000%
i	Calefón solar	gl	1,00	\$ 189.000,00	\$ 189.000,00		4,4668%
<b>17</b>	<b>INSTALACION ELECTRICA</b>					<b>\$ 175.652,49</b>	
a	Instalación Eléctrica	gl	1,00	\$ 121.246,86	\$ 121.246,86		2,8656%
b	Pilar de entrada de energía.	gl	1,00	\$ 54.405,63	\$ 54.405,63		1,2858%
<b>18</b>	<b>MESADA DE COCINA</b>					<b>\$ 21.270,50</b>	
a	Mesada de Cocina.	gl	1,00	\$ 21.270,50	\$ 21.270,50		0,5027%
<b>19</b>	<b>CERCOS</b>					<b>\$ 28.897,12</b>	
a	Cerco perimetral.	gl	1,00	\$ 28.897,12	\$ 28.897,12		0,6830%
<b>20</b>	<b>LIMPIEZA FINAL</b>					<b>\$ 14.172,49</b>	
a	Limpieza final de obra.	gl	1,00	\$ 14.172,49	\$ 14.172,49		0,3350%
<b>21</b>	<b>HONORARIOS PROFESIONALES</b>					<b>\$ 146.240,94</b>	
a	Honorarios profesionales Conducción Técnica	gl	3,58%	\$ 4.084.942,44	\$ 146.240,94		3,4563%
b	Movilidad	gl	0,00%	\$ 4.084.942,44	\$ 0,00		0,0000%
<b>TO</b>	<b>SUBTOTAL</b>					<b>\$ 4.231.183,38</b>	<b>100,0000%</b>
	<b>GASTOS GENERALES</b>		4,75%			<b>\$ 201.029,07</b>	
	<b>BENEFICIOS</b>		4,75%			<b>\$ 201.029,07</b>	
	<b>IVA</b>		10,50%			<b>\$ 486.490,36</b>	
<b>TO</b>	<b>TOTAL</b>					<b>\$ 5.119.731,88</b>	

PR. JAMES ABEL ZORZON  
 SECRETARIO DE HABITAT,  
 URBANISMO Y VIVIENDA  
 MINISTERIO DE INFRAESTRUCTURA,  
 SERVICIOS PUBLICOS Y HABITAT

## PLAN DE TRABAJO

jul-21

## VC CP 2 DORM "PROGRAMA CASA PROPIA"

ITEM NRO.	DESCRIPCIÓN DEL ITEM	% DE INC.	ANTICIPO	PERÍODO							
				1	2	3	4	5	6	7	8
1	TRABAJOS PRELIMINARES	0,65%		0,65% ●●●●							
2	FUNDACIONES	12,35%		6,18% ●●●●	6,18% ●●●●						
3	AISLACION HIDROFUGA	1,15%		0,38% ●●	0,77% ●●●●						
4	MAMPOSTERIA DE ELEVACION	13,70%			6,85% ●●●●	6,85% ●●●●					
5	REFUERZOS DE HORMIGÓN ARMADO	2,88%			0,58% ●●	1,15% ●●●●	1,15% ●●●●				
6	REVOQUES	11,35%				3,78% ●●	7,57% ●●●●				
7	CONTRAPISO	2,45%					0,82% ●●	1,64% ●●●●			
8	PISO	0,22%						0,07% ●●●●	0,15% ●●●●		
9	CUBIERTA	11,33%					5,66% ●●●●	5,66% ●●●●			
10	CIELORRASO	2,94%				0,98% ●●●●	0,98% ●●●●	0,98% ●●●●			
11	REVESTIMIENTO	1,35%							1,35% ●●●●		
12	PINTURA	9,12%							4,56% ●●●●	4,56% ●●●●	
13	VIDRIOS	0,39%								0,13% ●●	0,26% ●●●●
14	CARPINTERÍA	6,17%						3,09% ●●●●	3,09% ●●●●		
15	INSTALACION DE GAS	1,72%							1,72% ●●●●		
16	INSTALACION SANITARIA	13,05%					3,26% ●●●●	3,26% ●●●●		3,26% ●●●●	3,26% ●●●●
17	INSTALACION ELECTRICA	4,17%						1,39% ●●●●		1,39% ●●●●	1,39% ●●●●
18	MESADA DE COCINA	0,51%									0,51% ●●●●
19	CERCO	0,69%								0,34% ●●●●	0,34% ●●●●
20	LIMPIEZA FINAL	0,34%								0,22% ●●●●	0,11% ●●
21	HONOR. PROF. COND. TEC./MENSURA	3,46%		0,43% ●●●●	0,43% ●●●●	0,43% ●●●●	0,43% ●●●●	0,43% ●●●●	0,43% ●●●●	0,43% ●●●●	0,43% ●●●●
% DE INCIDENCIA TOTAL		100,00%	0,00%								
AVANCE DE OBRA	MENSUAL			7,64%	14,80%	13,20%	19,88%	16,52%	11,30%	10,34%	6,31%
	ACUMULADO			7,64%	22,45%	35,65%	55,52%	72,05%	83,35%	93,69%	100,00%
ANTICIPO PARA ACOPIO			0,00%								
DEDUCCION DE ANTICIPO	MENSUAL			0,00%	0,00%	0,00%	0,00%	0,00%	0,00%	0,00%	0,00%
	ACUMULADO			0,00%	0,00%	0,00%	0,00%	0,00%	0,00%	0,00%	0,00%
FINANCIACION	MENSUAL	0,00%		7,64%	14,80%	13,20%	19,88%	16,52%	11,30%	10,34%	6,31%
	ACUMULADO	0,00%		7,64%	22,45%	35,65%	55,52%	72,05%	83,35%	93,69%	100,00%

  
 PROF. AMADO ABEL ZORZÓN  
 SECRETARIO DE HABITAT,  
 URBANISMO Y VIVIENDA  
 MINISTERIO DE INFRAESTRUCTURA,  
 SERVICIOS PÚBLICOS Y HABITAT

## PLAN DE TRABAJO PARA MATERIALES Y CONDUCCION DE OBRA VC CP 2 DORM "PROGRAMA CASA PROPIA"

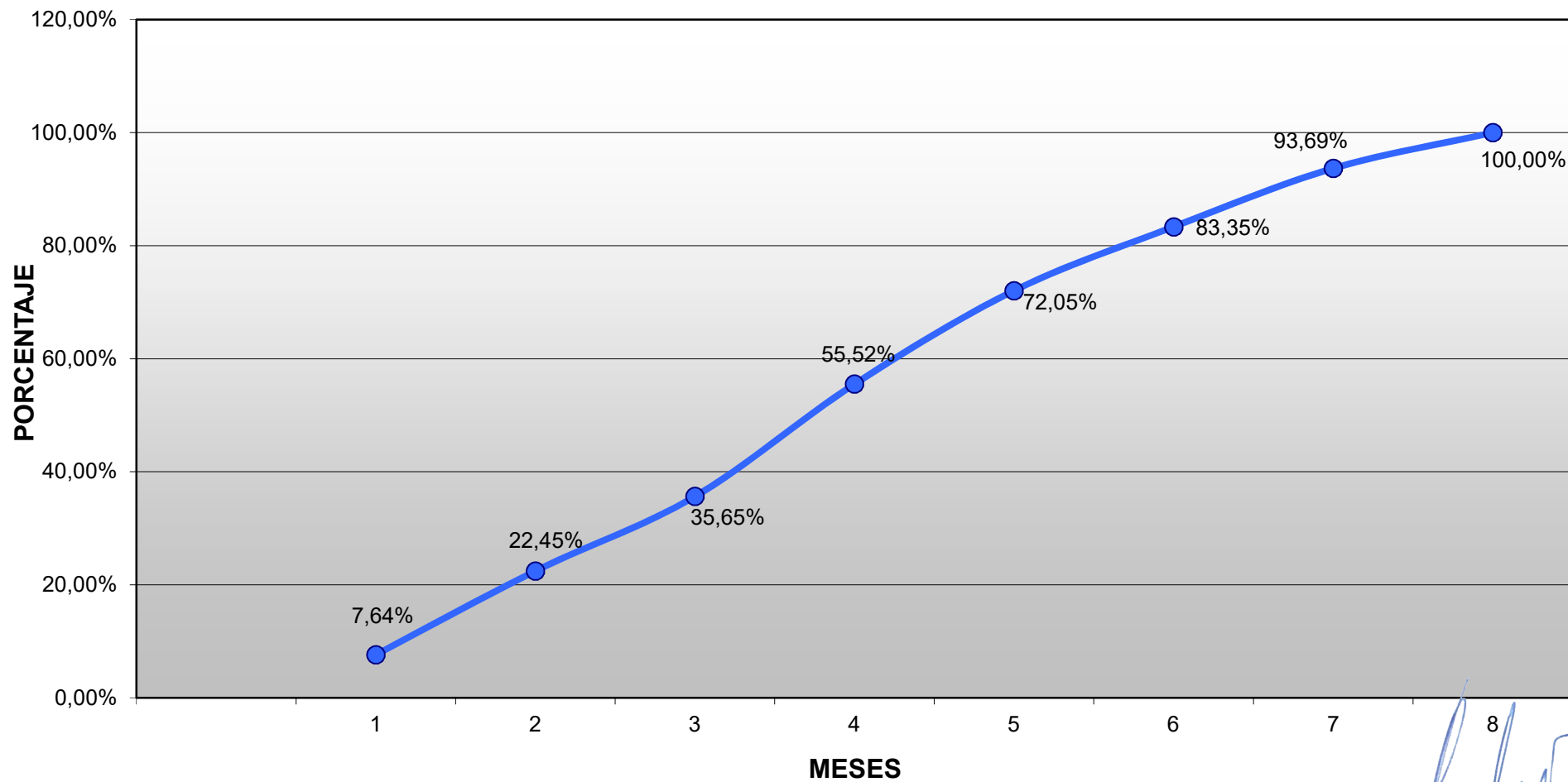

PROF. AMARILLO ABEL ZORZÓN  
SECRETARIO DE HABITAT,  
URBANISMO Y VIVIENDA,  
MINISTERIO DE INFRAESTRUCTURA,  
SERVICIOS PUBLICOS Y HABITAT

**CRONOGRAMA DE DESEMBOLSOS****RES.:****julio-21****VC CP 2 DORM "PROGRAMA CASA PROPIA"****PROVINCIA: SANTA FE****OBRA: HELVECIA 18 VC 2D y 2 VCD 2D****INDICE DE AJUSTE****COSTO DEL PROYECTO****MES BASICO****\$ 101.378.303,32****jul-21**

MESES	AV.FIS. %	ANTIC. %	D.ANT. %	FINANC. %	MENSUAL	ACUMULADO
		<b>0,00%</b>		0,00%	\$ 0,00	\$ 0,00
1	7,64%		0,00%	7,64%	7.747.746,79	7.747.746,79
2	14,80%		0,00%	14,80%	15.007.205,95	22.754.952,75
3	13,20%		0,00%	13,20%	13.382.277,21	36.137.229,96
4	19,88%		0,00%	19,88%	20.151.142,78	56.288.372,73
5	16,52%		0,00%	16,52%	16.750.727,57	73.039.100,30
6	11,30%		0,00%	11,30%	11.456.363,09	84.495.463,39
7	10,34%		0,00%	10,34%	10.487.098,06	94.982.561,46
8	6,31%		0,00%	6,31%	6.395.741,86	101.378.303,32
<b>TOTAL</b>	<b>100,00%</b>		<b>0,00%</b>	<b>100,00%</b>	<b>\$ 101.378.303,32</b>	

**PLAZO DE OBRA 8 MESES**

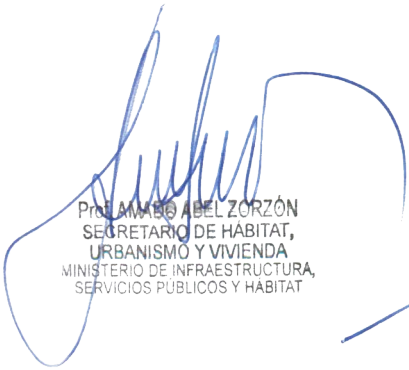
  
Prof. AMADO ABEL ZORZÓN  
SECRETARIO DE HABITAT,  
URBANISMO Y VIVIENDA  
MINISTERIO DE INFRAESTRUCTURA,  
SERVICIOS PUBLICOS Y HABITAT